CINÉMA PARADISIO
Avenue des Frères Lumière
60400 NOYON

Programme
Du 25 novembre au 1er décembre 2026

VILLE DE NOYON

Films www.cinema-paradisio.fr	Durée	MER 25	JEU 26	VEN 27	SAM 28	DIM 29	LUN 30	MAR **Réduit** 1er
Claude	1h40	À 75 ans, Claude découvre la garde alternée… mais cette fois, c'est lui l'enfant à problèmes ! AVANT PREMIÈRE						**20h30**
La guerre des Lulus	1h43		**20h00**	***5ème édition Festival Histoire & Mémoire*** Être un enfant pendant la guerre				
Au revoir les enfants	1h45			**20h00**	Projection du court métrage réalisé par les élèves !			
Haute solitude	1h38	Documentaire sur Jean Zay			**18h00**	*En présence de Laurent Véray, le réalisateur*		
Une femme aujourd'hui	2h02	**20h00**	← Avec Les Noyon'Elles Tarif unique 6€					14h00
Disney BILLIE AUX CROISÉE DES MONDES	1h49	13h45 16h15 18h20	18h15	13h45 18h00 20h15	13h45 16h15 21h00	10h30 13h45 16h00 18h15	13h45	18h00 20h15
Mon Beau-Père, ma Belle-Fille et Moi	1h45	14h00 20h15	15h45	16h15 20h15	16h15 21h00	10h30 15h45 20h15	13h45 20h15	16h00 20h15
Demain je tombe amoureux	1h47	16h00 20h15	14h00 20h15	15h30 18h15	14h00 18h30	16h00 20h00	15h45 20h15	13h45 16h00
HUNGER GAMES LEVER DE SOLEIL SUR LA MOISSON	2h38 -12	13h45 16h45 19h45	16h30 19h45	19h45	14h00 17h00 20h30	10h00 13h30 16h30 19h30	15h30 19h45	16h30 19h45
Jupiter	1h27	14h00 18h00	13h45 18h00	13h45 17h45	16h00	14h00 20h15	14h00 16h00 18h30	14h00 16h15
Georges Michael : The faith tour	1h53						18h00	
Il faut brûler Maman	1h35	18h30	16h15 20h15	16h00	18h30	13h45 18h10	18h00 20h15	18h15
Scrooge	1h55	16h00	18h00	16h00	13h45 21h00	18h00	18h00	18h10
Un bon patron	1h27			14h00			13h45	
L'affaire Marie- Claire	1h42						16h00	14h00
Moulin	2h14		15h30					

Ne pas jeter sur la voie publique

DOLBY ATMOS — 4K ULTRA HD — ART ET ESSAI

Programme
Du 26 au 28 novembre 2026
au cinéma le Paradisio de Noyon

JOUR 1 – JEUDI 26 NOVEMBRE

8h45	Projection scolaire « La Guerre des Lulus » de Yann Samuell.
14h00	Projection scolaire « La Guerre des Lulus » de Yann Samuell.
19h00	Inauguration du Festival avec les journalistes en herbe, leurs familles et les officiels. Intervention de **Régis Hautière,** scénariste de la BD « La guerre des Lulus ». Séance de dédicace et vente de la BD.
20h00	Projection tout public « La Guerre des Lulus » de Yann Samuell.

JOUR 2 – VENDREDI 27 NOVEMBRE

9h00	Projection scolaire « La Guerre des Lulus » de Yann Samuell.
14h00	Projection scolaire « La Guerre des Lulus » de Yann Samuell.
18h30	Conférence de **Clément Mascré,** historien. « Enfance et enfants en Picardie pendant la Seconde Guerre mondiale ».
20h00	Projection « Au revoir les enfants » de Louis Malle.

JOUR 3 – SAMEDI 28 NOVEMBRE

18h30	Projection « Haute Solitude » en présence du réalisateur **Laurent Véray.**

Toutes les séances seront précédées du court métrage « Enfant pendant la guerre d'ici et d'ailleurs » réalisé par de jeunes journalistes en herbe Noyonnais.





Billie, à la croisée des mondes

De Jared Bush, Dana Ledoux Miller
Avec Chloé Jouannet, Hailee Steinfeld, Valérie Siclay

Sortie Nationale

Billie est une adolescente impulsive et anticonformiste. Lorsque la jeune fille libère accidentellement des pouvoirs magiques dont elle ignorait l'existence, elle se retrouve propulsée bien au-delà de sa banlieue ordinaire, dans une aventure spectaculaire au cœur de Hexe, un vaste royaume magique.Contrainte de faire équipe avec sa mère ultra protectrice, la prudente Alice, elle met à jour des secrets de famille susceptibles de transformer à jamais le monde des sorcières…



Mon beau-père, ma belle-fille et moi

De John Hamburg
Avec Robert De Niro, Ben Stiller, Owen Wilson

Sortie Nationale

Henry, le fils de Greg et Pam, décide d'épouser Olivia, une jeune femme au caractère bien trempé. Mais cette nouvelle venue ne fait pas l'unanimité dans la famille, et Greg se montre particulièrement méfiant envers sa future belle-fille. Lui qui a tant souffert des exigences de son propre beau-père découvre à son tour les joies et les complications de ce rôle ! Entre quiproquos, tensions familiales et situations hilarantes, la célèbre famille est de retour pour une nouvelle aventure pleine de surprises.



Demain je tombe amoureux

De Martin Provost
Avec Fabrice Luchini, Emmanuelle Devos, Chiara Mastroianni

Sortie Nationale

Le jour de son départ à la retraite, Émile, professeur de lettres à Dieppe, donne à ses jeunes élèves un dernier cours sur la littérature et l'amour, les encourageant à devenir les poètes de leurs propres existences. Une fois rentré chez lui, Émile découvre que sa femme l'a quitté. Le voilà contraint d'appliquer à lui-même ses propres préceptes. Trois rencontres vont alors l'aider à se réinventer.



Festival Histoire et Mémoire- 5ème édition









Une femme aujourd'hui

De Robert Guédiguian, Serge Valletti
Avec Marilou Aussilloux, Ariane Ascaride, Jean-Pierre Darroussin

NoyonELLES

Juliette, 30 ans, semble avoir tout pour elle : un poste prestigieux dans la finance, une belle maison, une vie rythmée par les voyages et les amours de passage. Lorsqu'elle est agressée par un collègue, son monde s'effondre. Juliette s'engage alors sur un nouveau chemin pour redonner un sens à sa vie.



Télécharger notre application application mobile sur : www.cinema-paradisio.fr

Claude

De Clément Michel
Avec André Dussollier, Valérie Donzelli, Kyan Khojandi

AVANT PREMIÈRE

Claude, 75 ans, aussi charmant qu'irresponsable, est mis à la porte par sa (quatrième) femme. Il se retrouve alors en garde alternée chez ses enfants, qu'il a pourtant évité toute sa vie. Cette cohabitation explosive et improbable pourrait bien, contre toute attente, recoller les morceaux d'une famille qu'il avait laissé filer.



Il faut brûler Maman

De Albert Dupontel
Avec Louise Coldefy, Julia Piaton, Artus

Dans une famille de croque-morts, deux sœurs et un frère se retrouvent pour les funérailles de leur mère. Le personnel étant en grève, ils doivent accomplir le protocole funéraire par eux-mêmes. Comment s'accorder pour brûler Maman ?

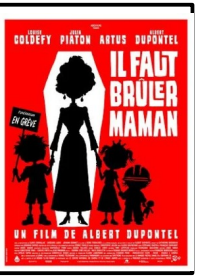

George Michael: The Faith Tour

De Andy Morahan, David Austin
Avec George Michael

Restauré et remastérisé THE FAITH TOUR transforme ce moment culturel emblématique en une expérience cinématographique spectaculaire. Un court métrage original ouvre le film, utilisant des enregistrements audios et des images récemment découverts datant de l'époque de l'album Faith - 1986–1988, créant une rare et intime « capsule temporelle », offrant un aperçu saisissant de l'état d'esprit de George !



Jupiter

Fraîchement élu, le président l Archambault doit affronter une crise sans précédent : son homologue russe, cible d'un attentat, brandit un ultimatum nucléaire menaçant un allié de la France...



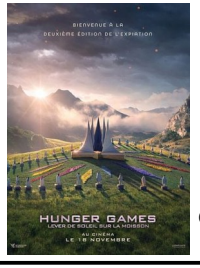

Hunger Games : Lever de soleil sur la moisson

Alors que le jour se lève sur les 50e Hunger Games annuels, la peur s'empare des districts de Panem. Cette année, en l'honneur du Quarter Quell, deux fois plus de tributs seront tirés au sort…









Toujours à l'affiche

Tarifs : Plein : 9,90€ / Réduit : 8,20€ / Ado 12-15 ans : 6,20€ / enfant jusque 11 ans : 5,80€
Matin : 7€ / (le tarif réduit ne s'applique pas les jours fériés)
Carte d'abonnement 10 places : 63€ (dont 0,80€ frais gestion logiciel)